



RESOLUCIÓN de la Subsecretaría, por la que se aprueba la relación definitiva de aspirantes admitidos y excluidos al proceso selectivo para el ingreso, por el sistema general de acceso libre, al Cuerpo de Ingenieros Industriales del Estado. (OEP 2019).

Por Resolución de 15 de febrero de 2021, de la Subsecretaría (BOE del 18/02/2021) se aprobó la relación provisional de aspirantes admitidos y excluidos al proceso selectivo para el ingreso, por el sistema general de acceso libre, al Cuerpo de Ingenieros Industriales del Estado, convocado por Resolución de 30 de noviembre de 2020 (BOE de 04/12/2020).

Finalizado el plazo de presentación de reclamaciones, a que hace referencia el punto 1 del apartado 15º de la Orden HFP/688/2017, de 20 de julio, por la que se establecen las bases comunes que regirán los procesos selectivos para el ingreso o el acceso en cuerpos o escalas de la Administración General del Estado, se han realizado las oportunas modificaciones para elaborar las relaciones definitivas de aspirantes admitidos y excluidos que aparecen como anexo a esta resolución.

En consecuencia, he resuelto:

Primero. Aprobar las relaciones definitivas de aspirantes admitidos y excluidos, con expresión de las causas de exclusión, que se expondrán al público en las páginas web del Ministerio de Industria, Comercio y Turismo (www.mincotur.gob.es) y del portal Punto de Acceso General (<http://administracion.gob.es>).

La inclusión en la lista de aspirantes admitidos no presupone que dichos aspirantes reúnan los requisitos establecidos en la convocatoria; estos requisitos deberán ser debidamente acreditados una vez finalizada la fase de oposición, de acuerdo con el apartado segundo del punto decimonoveno de la Orden HFP/688/2017, de 20 de julio. Sin perjuicio de lo anterior, conforme a lo dispuesto en el apartado tercero del punto decimoquinto de la citada Orden HFP/688/2017, de 20 de julio, en cualquier momento del proceso selectivo, el órgano convocante podrá requerir a los aspirantes que acrediten el cumplimiento de los requisitos exigidos, y de no acreditar los mismos, acordar su exclusión.

Segundo. En virtud de lo dispuesto en la Resolución de 15 de febrero de 2021, el **primer ejercicio** de la fase de oposición se celebrará el **domingo 14 de marzo de 2021**, a las **9:00 horas**, en la Facultad de Derecho de la Universidad Complutense de Madrid, plaza de Menéndez Pelayo n.º 4, Ciudad Universitaria, 28040 Madrid, **citándose a los opositores, en llamamiento único, directamente en las aulas** tal como consta en el Anexo I.

Tercero. Todos los participantes deberán adoptar las medidas necesarias para evitar la generación de riesgos de propagación de la enfermedad **COVID-19**, así como la propia exposición a dichos riesgos, con arreglo a lo establecido en el Protocolo que se acompaña como **Anexo II** de esta Resolución. Por consiguiente, se ruega la máxima colaboración en el desarrollo del ejercicio.

Los opositores deberán ir provistos de su documento nacional de identidad, permiso de conducir o pasaporte, así como de la **declaración responsable que se adjunta en el Anexo III, debidamente cumplimentada y firmada, que deberán entregar a su entrada en el aula asignada**, gel desinfectante, mascarilla FFP2 y bolígrafo azul o negro.





La presente Resolución servirá de justificante oficial, en su caso, para el desplazamiento al lugar de celebración del ejercicio.

Cuarto. Contra la presente resolución, que agota la vía administrativa, podrá interponerse, potestativamente, recurso de reposición, en el plazo de un mes, ante el órgano que dicta el acto, conforme a lo dispuesto en los artículos 123 y 124 de la Ley 39/2015, de 1 de octubre, del Procedimiento Administrativo Común de las Administraciones Públicas; o bien, directamente, recurso contencioso-administrativo en el plazo de dos meses, ante la Sala de lo Contencioso Administrativo del Tribunal Superior de Justicia de Madrid o del que corresponda al domicilio del demandante, a elección del mismo, de acuerdo con lo previsto en la Ley 29/1998, de 13 de julio, reguladora de la Jurisdicción Contencioso-administrativa.

El Subsecretario de Industria, Comercio y Turismo
Fdo.: Pablo Garde Lobo





ANEXO I-A

RELACIÓN DEFINITIVA DE ASPIRANTES ADMITIDOS Y LLAMAMIENTO ÚNICO AL PRIMER EJERCICIO

1. Relación definitiva de aspirantes admitidos al proceso selectivo para el ingreso, por el sistema general de acceso libre, al Cuerpo de Ingenieros Industriales del Estado (OEP 2019)

Acceso libre

	NIF	PRIMER APELLIDO	SEGUNDO APELLIDO	NOMBRE	IDIOMA OPTATIVO	AULA DE EXAMEN
1	2163	ABAD	BLAZQUEZ	LAURA		202
2	3168	ABIAN	SERRANO	EDUARDO		202
3	4893	ALAMO	ROCA	PABLO		202
4	6836	ALCANTARA	ALEJO	RAFAEL ALBERTO	Alemán	202
5	3772	ALCARAZ	MARTINEZ	ALVARO		202
6	5484	ALCRUDO	ABADIA	LUIS		202
7	5586	ALONSO	MARTIN	DANIEL	Francés	202
8	2991	ALONSO	NADAL	ERNESTO	Francés	202
9	6772	ALPERI	SUAREZ	ALEJO		202
10	1680	ALVAREZ	FERNANDEZ-MIRANDA	IGNACIO		202
11	5225	ALVAREZ	GONZALEZ	BEATRIZ		202
12	3871	ALVAREZ	PEDROSA	JOSEPH		202
13	9022	ALVAREZ	SANCHEZ	VIRGINIA	Alemán	202
14	0832	ANDRES	CARRASCOSA	MARCOS		202
15	8440	ANGULO	GARCIA	MARIA DEL HENAR	Francés	202
16	1933	ANTONIA	GONZALEZ	GONZALO DE LA		202
17	7363	ANTUÑA	RENDUELES	PELAYO		202
18	8093	ANZULES	GANGOSO	MARIA CAMINO	Francés	202
19	7885	ARENAS	MORENO	LAURA		202
20	4788	ARMENTEROS	LEON	CARLOS		202
21	6093	ARRANZ	ZAZO	ANGEL		202
22	0398	ARTES	ARTES	FEDERICO		202
23	7331	ASIAIN	FERNANDEZ	MIRIAM	Francés	202
24	4356	ASOLO	DOMINGUEZ	IKER		202
25	5528	AYARZA	MIRA	IRIA MARIA		202
26	9471	BACAICOA	GARCIA	IÑIGO	Alemán	202
27	1414	BADIA	GONZALEZ	MARTA		202
28	2905	BALLESTEROS	GOMEZ	DAVID		202
29	8811	BALLESTEROS	RUIZ	MAITE		202
30	8020	BARBA	ABAD	JAIME	Francés	202
31	5712	BARBA	NIETO	ALVARO		202





	NIF	PRIMER APELLIDO	SEGUNDO APELLIDO	NOMBRE	IDIOMA OPTATIVO	AULA DE EXAMEN
32	4021	BARQUERO	CHRETIEN	JUAN PEDRO	Francés	202
33	9367	BARREDA	TRAVER	ANA		202
34	5984	BARRIO	BLANCO	JOSE ESTEBAN DEL		202
35	7850	BARROSO	HERMIDA	DAVID		202
36	7933	BASANTA	VAZQUEZ	IRIA		202
37	5666	BAUTISTA	FERNANDEZ	JON		202
38	2878	BELBER	ARROYO	MANUEL		202
39	7013	BELLUGA	MUÑOZ	MANUEL		202
40	8692	BELTRAN	GIL	LLUIS		202
41	6600	BENZO	SAN MARTIN	PALOMA		202
42	4611	BLANCO	ARMENDARIZ	JAIME		202
43	9050	BLANCO	PEÑA	RUBEN		202
44	4526	BLANCO	POLANCO	CARLOS ALBERTO	Francés	202
45	0676	BLAS	BILBAO	JOSEBA ANDONI DE	Francés	202
46	6514	BLAZQUEZ	CAÑAMERO	JUAN ANTONIO		202
47	5781	BLAZQUEZ	RODRIGUEZ	ANGEL DANIEL		202
48	4107	BOLAÑOS	DIAZ	DAVID		202
49	5954	BORDAS	MARTINEZ	DAVID	Francés	202
50	4152	BORONAT	COT	BORJA		202
51	7377	BOTANA	BUDIÑO	ROCIO	Francés	202
52	5627	BRAVO	SANZ	LUIS ALBERTO		202
53	0195	BUGER	GOMEZ	JOSE MARIA		202
54	4943	BURGOS	DE LA ROSA	ISMAEL JOSE		202
55	5124	BURGOS	DEL VALLE	JESUS		204
56	9991	BURGOS	LOZANO	JAIME	Francés	204
57	4194	BURON	FERNANDEZ	FERNANDO	Francés	204
58	2465	BUXO	DE LA PEÑA	LUIS		204
59	8651	CABALLERO	GALLO	JESUS		204
60	6132	CABALLO	GARCIA	JOSE MARIA	Francés	204
61	8470	CALDERON	BAUTISTA	MIGUEL ANGEL		204
62	1504	CALVO	LUZ	ANDRES		204
63	2888	CAMPOS	DURAN	RUBEN		204
64	5744	CAMPOS	RUBIALES	EMILIO	Francés	204
65	2967	CANCILLO	MARTINEZ	PABLO JOSE		204
66	4517	CANET	MARAÑON	OSCAR	Alemán	204
67	7370	CARO	CABRAL	JOSE ANTONIO		204
68	3771	CARRASCO	FERNANDEZ	JOAQUIN		204
69	3303	CARRERES	PRIETO	DANIEL		204
70	7337	CARRO	ALONSO	CARMEN ISABEL		204
71	2812	CASADO	COCA	JOSE CARLOS	Francés	204





	NIF	PRIMER APELLIDO	SEGUNDO APELLIDO	NOMBRE	IDIOMA OPTATIVO	AULA DE EXAMEN
72	3057	CASTELL	HERNANDEZ	COLETTE	Francés	204
73	8495	CASTILLEJOS	DONAIRE	ALVARO		204
74	7439	CEBALLOS	ALCAZAR	MARTA		204
75	3834	CEBRIAN	HERNANDEZ	JESUS ANTONIO	Francés	204
76	8364	CEREZO	MARTINEZ	MARIANO		204
77	8908	CEREZUELA	PARISH	ADORACION DE LOS REYES MAGOS		204
78	3085	CERRATO	RIVERO	ALFONSO		204
79	7285	CHAMORRO	CASADO	RUTH		204
80	2419	CHINEA	HERRANZ	JOSE ALBERTO		204
81	5697	CICUENDEZ	ANGULO	MARIA DEL CARMEN	Francés	204
82	4589	CIURANA	MONTERDE	MARIA		204
83	5560	COLINO	BLANCO	IVANA	Francés	204
84	3839	COMES	SALVADOR	PATRICIA PILAR	Francés	204
85	8104	CORNAGO	EGIDO	JUAN ANTONIO	Francés	204
86	8147	CORREAL	BONET	ALEJANDRO	Alemán	204
87	9205	CORTES	MANCHA	JOSE IGNACIO		204
88	6031	CRUZ	FAJARDO	ELENA		204
89	1676	CRUZ	PERDIGON	ANA MANUELA DE LA		204
90	7336	CRUZ	PEREZ	MIGUEL DE LA	Francés	204
91	2291	CUESTA	CAPA	MARIA SOL		204
92	2432	DELGADO	MARTINEZ	IVAN		204
93	3674	DELGADO	SIMON	ANDREA		204
94	0032	DIAZ	BERNARDO	PEDRO MIGUEL	Francés	204
95	4844	DIAZ	PRADO	JAVIER		204
96	6804	DIEZ	MAROTO	MARIA	Alemán	204
97	7704	DIEZ	RICONDO	RAUL		204
98	0015	DIOS	SEPULVEDA	EDUARDO DE		204
99	0830	DOMINGUEZ	REGUILON	MARIA DEL CARMEN		204
100	9630	DONCEL	LOPEZ	ENRIQUE		204
101	9413	DORADO	BELLO	REBECA	Francés	205
102	3474	DURAN	PEREZ	MARINA		205
103	6154	ECEOLAZA	SANTIAGO	ALVARO		205
104	2022	ESCRIBANO	TAMBO	EVA	Alemán	205
105	9107	ESCUDERO	DIAZ	DAVID MIGUEL		205
106	2194	ESCUDERO	VEGA	RODRIGO		205
107	3218	ESPAÑA	ZAFORTEZA	MARTA DE		205
108	9953	ESPEJO	REPISO	CLAUDIA		205
109	2996	ESTEBAN	DE LA IGLESIA	LORENZO		205
110	1604	ESTEBAN	NAVAS	RAFAEL		205





	NIF	PRIMER APELLIDO	SEGUNDO APELLIDO	NOMBRE	IDIOMA OPTATIVO	AULA DE EXAMEN
111	8274	ESTOP	REMACHA	RAFAEL		205
112	4666	FERNANDEZ	ALLER	SERGIO		205
113	6091	FERNANDEZ	BARRERO	VIRGINIA	Francés	205
114	2696	FERNANDEZ	GARCIA	ROSARIO		205
115	6385	FERNANDEZ	LOPEZ	JACOBO CRISTIAN		205
116	6221	FERNANDEZ	MENENDEZ	ALBERTO	Alemán	205
117	1682	FERNANDEZ	RUBIO	IRENE		205
118	0550	FERNANDEZ	SANCHEZ	MIGUEL ANGEL		205
119	3365	FERNANDEZ DE RETANA	MARTINEZ	MAITE		205
120	8237	FERNANDEZ-FIGUEROA	PAJARES	CARLOS		205
121	8289	FERREIRO	BARBEITO	MANUEL		205
122	4516	FERREIROS	CABARCOS	HUGO		205
123	8332	FRAGA	MARTINEZ	TOMAS		205
124	0849	FRONTERA	GALLARDO	JUAN		205
125	8883	FUENTE	ALVAREZ	ELENA DE LA	Francés	205
126	4516	FUENTE	ARRIBAS	LAURA DE LA		205
127	2519	FUENTES	QUIJANO	VICTOR ALFONSO		205
128	1016	FUENTES	RIOS	AZUCENA		205
129	6008	GALERA	SANCHEZ	LUCAS	Francés	205
130	8715	GALLARDO	RODRIGUEZ	JUAN MANUEL		205
131	0766	GALLARDO	SOLERA	PEDRO MIGUEL	Francés	205
132	7252	GALLEGO	MARQUEZ	ISABEL	Francés	205
133	0849	GANDIA	MONTES	ARNAU		205
134	9702	GARCIA	CASTRO	CARLOS		205
135	1995	GARCIA	FERNANDEZ	ANA MARIA	Alemán	205
136	5782	GARCIA	FERNANDEZ	JESUS		205
137	2698	GARCIA	GARCIA	OSCAR		205
138	0766	GARCIA	GONZALEZ	GUZMAN	Francés	205
139	9586	GARCIA	MARTINEZ	JESUS		205
140	5581	GARCIA	MORENO	JOSE JOAQUIN	Francés	205
141	0441	GARCIA	MOYA	FRANCISCO JOSE		205
142	0262	GARCIA	POLONIO	MARIA AUXILIADORA		205
143	8772	GARCIA	RUIZ	JOSE MANUEL		205
144	7171	GARCIA	VIZCAINO	CLARA		205
145	9555	GARCIA-VALDECASAS	VAZQUEZ	ENRIQUE		205
146	8363	GENE	GARRIGOS	JOSE RAMON	Francés	205
147	9299	GIL	AMBITE	JOSE CARLOS	Alemán	205
148	7456	GISMERA	GARCIA	JAVIER	Alemán	205
149	0097	GOMEZ	CARMONA	PALOMA		205





	NIF	PRIMER APELLIDO	SEGUNDO APELLIDO	NOMBRE	IDIOMA OPTATIVO	AULA DE EXAMEN
150	8093	GOMEZ	MANZANO	ELENA	Francés	205
151	0569	GOMEZ	VEIRAS	MARCO AURELIO		205
152	2019	GONZALEZ	CABANES	FRANCISCO JAVIER		205
153	9009	GONZALEZ	CALDITO	ALVARO		205
154	0558	GONZALEZ	GIRONDA	EDUARDO		205
155	4206	GONZALEZ	RODRIGUEZ	JUAN ANTONIO		205
156	8444	GONZALEZ	SANTIAGO	CARLOS		205
157	2067	GRANDE	SANTOS	IGNACIO FRANCISCO	Francés	205
158	2731	GUERRERO	PEÑA	EDUARDO		205
159	2661	GUILLERMO	LOPEZ	FERNANDO		205
160	2402	GUTIERREZ	MALLEN	MAURICIO MANUEL	Francés	205
161	1789	GUTIERREZ	SACRISTAN	LAURENTINO	Francés	205
162	0146	GUTIERREZ DE SAN MIGUEL	RESPETO	MARIA CRISTINA		205
163	1718	HERAS	MUÑOZ	ALFONSO DE LAS	Francés	205
164	9748	HERMIDA	DE LA HABA	RAFAEL JOSE		205
165	1704	HERNANDEZ	BASTERRA	ADRIAN		205
166	1296	HERNANDEZ	PERAL	ELENA		205
167	3999	HIDALGO	TORRES	ALICIA		205
168	1049	HIGUERA	GONZALEZ	DAVID		207
169	5221	HINOJOSA	AGUAYO	MARTA	Francés	207
170	1127	HOZ	MENENDEZ	DAVID DE LA	Francés	207
171	7853	IBAÑEZ	MEDINA	LAURA	Francés	207
172	6843	IGLESIA	CASTRO	PABLO DE LA	Francés	207
173	5623	ILARDIA	LARRAURI	MIREN BEGOÑE	Francés	207
174	1474	JIMENEZ	MENDEZ	DAVID		207
175	7361	JUAREZ	GARCIA	FRANCISCO JAVIER		207
176	8943	LABEAGA	GODOY	LEIRE		207
177	6072	LACASA	FERRER	ENRIQUE		207
178	1620	LAGOS	CASADO	EDGARDO		207
179	3892	LARA	CALLE	ANTONIO		207
180	5558	LEBARIO	URRUTIA	JUAN ANTONIO		207
181	3310	LERMO	HERNANDEZ	DAVID		207
182	1062	LESMA	LOPEZ	LUISA		207
183	1353	LEZCANO	GIMENEZ	BELEN		207
184	6925	LIZARTE	MAYO	RAQUEL	Alemán	207
185	7166	LOBATO	CABREDO	RAMON		207
186	9234	LOPEZ	CAINZOS	SERGIO		207
187	0378	LOPEZ	FENOY	SAMUEL	Francés	207
188	2824	LOPEZ	FRAGA	JUAN CARLOS		207





	NIF	PRIMER APELLIDO	SEGUNDO APELLIDO	NOMBRE	IDIOMA OPTATIVO	AULA DE EXAMEN
189	7677	LOPEZ	JIMENEZ	JORGE		207
190	6087	LOPEZ	LOPEZ	JESUS	Francés	207
191	3492	LOPEZ	LOZANO	MARTA	Francés	207
192	0750	LOURES	TARACIDO	ANA BELEN	Francés	207
193	8834	LOZAR	MENA	PABLO DE	Francés	207
194	6994	LUCAS	FERRANDEZ	ANGEL JOSE	Alemán	207
195	9784	LUNA	CARRASCO	ANTONIO JOSE		207
196	1780	LUNA	MUÑOZ	MANUEL		207
197	9008	LUQUERO	FERNANDEZ	JAVIER	Francés	207
198	3678	MADRIGAL	ESTEPA	LAURA		207
199	6040	MAESTRE	RODRIGUEZ	NOELIA		207
200	4127	MANSO	IZQUIERDO	VIRGINIA	Francés	207
201	4713	MANTILLA DE LOS RIOS	SANCHEZ	CARMEN	Francés	207
202	2855	MANZANAL	GONZALEZ	JULEN		207
203	4623	MANZANARES	MUÑOZ	FERNANDO		207
204	1454	MANZANO	GUILLEN	JOSE GABRIEL		207
205	1863	MARCOS	DE LA FUENTE	MIRIAM		207
206	5829	MARINA	DIEZ	MARIA CRISTINA		207
207	2624	MARTIN	DE FRUTOS	ALFREDO ANTONIO	Alemán	207
208	1378	MARTIN	GONZALEZ	JUAN RAMON		207
209	3620	MARTIN	MONTERO	ALVARO		207
210	0228	MARTIN	NUÑEZ	CLARA		207
211	0673	MARTIN	RODRIGUEZ	SEGUNDO	Francés	207
212	5811	MARTINEZ	ALONSO	LORENA	Alemán	207
213	8013	MARTINEZ	CAMPOS	CARLES		207
214	0032	MARTINEZ	ESCRIBANO	JOSE ENRIQUE		207
215	0401	MARTINEZ	HEREDIA	CESAR		207
216	9276	MARTINEZ	PACHECO	LUIS MANUEL	Alemán	207
217	4464	MARTINEZ	PARDO	DAVID	Francés	207
218	2020	MARTINEZ	ROJO	EDUARDO		207
219	1504	MARTINEZ	TORTOSA	MARIA LORETO		207
220	2984	MARTINEZ	TREJO	JOSE		207
221	3103	MATEO	TRIGUERO	ANTONIO		207
222	5585	MEDINA	CHICO	MIGUEL		207
223	0701	MENDAZA	GOMEZ	SOFIA		207
224	3113	MENDEZ	BERMEJO	RAFAEL		207
225	6998	MILLAN	RUIZ	CRISTOBAL	Francés	207
226	5279	MONTERO	BLASCO	AURORA DE LAS NIEVES	Francés	207
227	1272	MORALES	CALLEJAS	SILVIA	Francés	207
228	8846	MORALES	DURA	MARIA		207





	NIF	PRIMER APELLIDO	SEGUNDO APELLIDO	NOMBRE	IDIOMA OPTATIVO	AULA DE EXAMEN
229	3341	MORAN	SUAREZ	INES		207
230	7362	MOROTE	VAZQUEZ	ANA MARIA	Francés	207
231	7728	MOTA	IBAÑEZ	FRANCISCO JAVIER		207
232	4638	MOURE	RAMIL	ADRIAN		207
233	5776	MUJICA	EIZMENDI	MIREN NEKANE IPOLITE		207
234	6227	MUÑICO	MUÑOZ	MARTA		207
235	6931	MUÑIZ	CORRAL	JAVIER	Francés	207
236	8464	MUÑIZ	MONTALVO	ISABEL		207
237	6433	MUÑOZ	GOMEZ	MARIA DEL CARMEN		207
238	6176	MURILLO	MARTINEZ	ANTONIO RAFAEL	Alemán	207
239	1569	NAVARRO	BENITEZ	DAVID	Francés	207
240	7860	NAVARRO	BILBAO	CARLOS AUGUSTO		207
241	7183	NAVAS	GUTIERREZ	IRENE DE		207
242	3866	OLEA	REDONDO	AITOR		207
243	2994	OLIVER	GOMEZ DE LA VEGA	ALBERTO	Francés	207
244	0900	ORTEGA	IZQUIERDO	ALBERTO PEDRO		207
245	9075	ORTEGON	VILARRUBI	ROSALIA		207
246	7184	PAADIN	VALVERDE	JUAN JOSE		207
247	4055	PAIS	VILELA	CESAR	Alemán	207
248	2415	PAJARES	RIVAS	JULIO		207
249	8509	PANIAGUA	MELENDRE	JOSE MANUEL		207
250	9689	PARREÑO	ORTIZ	MIGUEL ANGEL		207
251	7894	PASCUAL	GARCIA	ALVARO	Francés	207
252	7850	PASTRANA	ALCANTARA	FRANCISCO DE PAULA		208
253	2561	PEÑA	GARCIA DE LA TENAZA	JESUS DE LA		208
254	8099	PEÑA	LOPE	JOSE RAMON		208
255	7016	PEREZ	ARES	IAGO ROI	Alemán	208
256	4580	PEREZ	GANT	ALBERTO JAVIER		208
257	7564	PEREZ	HERRERO	MIRIAM		208
258	5975	PEREZ	NOMBELA	DANIEL		208
259	2583	PEREZ	PEREZ	FERNANDO		208
260	4664	PEREZ	ROBLES	RAMIRO		208
261	0761	PEREZ	SANCHEZ	EVA MARIA	Francés	208
262	6191	PILCO	VERA	LISSET ROCIO	Francés	208
263	4500	PINE	ESTREMERA	AIDA		208
264	0988	PINES	QUINTANA	JUAN		208
265	0456	PINILLA	PARREÑO	MARIA DILIA	Francés	208
266	9333	PIÑEIRO	SERRADILLA	JORGE		208
267	5007	PIQUER	RODRIGO	GUILLERMO		208
268	9092	PIZARRO	LOPEZ	JOSE ANTONIO		208





	NIF	PRIMER APELLIDO	SEGUNDO APELLIDO	NOMBRE	IDIOMA OPTATIVO	AULA DE EXAMEN
269	5188	POLA	FERRANDEZ	CARLOS	Francés	208
270	8291	POZAS	MATA	SARA		208
271	5344	PRETEL	PAREJO MERINO	CARLOS JESUS		208
272	3371	PRIETO	GARCIA	BEATRIZ		208
273	1169	PRIETO	MOREJON	SERGIO		208
274	9798	PUGA	MANASE	JAVIER	Alemán	208
275	2749	QUESADA	CANO	JAVIER		208
276	5355	RAFAEL	BASTANTE	SILVIA		208
277	8308	RAMDANI	EL KHAFIF	AHMED AMINE	Francés	208
278	8424	RAMIREZ	GONZALEZ	PABLO	Francés	208
279	8941	RAMOS	MARQUEZ	ANGELA		208
280	0071	RAPOSO	CABELLO	RUBEN		208
281	3003	REBOLLO	MINGOARRANZ	FABIO ALEJANDRO		208
282	2880	REJAS	SANCHEZ	ANTONIO		208
283	9191	RIO	CERDA	MARIA ESTELA DEL		208
284	3102	RIO	TEJERO	MARIA AZUCENA DEL	Francés	208
285	5249	RIOS	CEPEDA	MARIA DEL CARMEN		208
286	7897	RIVAS	MORALES	JESUS JAVIER		208
287	7389	RIVERA	ALCALDE	MARINA		208
288	8879	RIVERO	BELTRAN	JULIO		208
289	9014	RODRIGO	MOLINA	JOSE LUIS		208
290	1931	RODRIGUEZ	ASENSIO	BEATRIZ		208
291	6383	RODRIGUEZ	BUSTAMANTE	FRANCISCO ALBERTO	Alemán	208
292	8221	RODRIGUEZ	FERNANDEZ	RODRIGO ALFONSO	Francés	208
293	3185	RODRIGUEZ	GARCIA	JUAN ANTONIO		208
294	1194	RODRIGUEZ	GUTIERREZ	ADRIAN	Francés	208
295	8435	RODRIGUEZ	LARUMBE	ENRIQUE		208
296	8701	RODRIGUEZ	MARGARETO	JUAN ENRIQUE	Alemán	208
297	3219	RODRIGUEZ	MORADO	PEDRO		208
298	2014	RODRIGUEZ	PRADA	JAVIER		208
299	5441	RODRIGUEZ	REY	JORGE	Francés	208
300	4198	RODRIGUEZ	RIQUELME	MARIA DOLORES		208
301	2892	RODRIGUEZ	SANCHEZ	JONAY		208
302	5917	ROJAS	CASTELLANOS	MATILDE		208
303	4132	ROMERO	HAMERS	ADOLFO		208
304	6801	RUIZ	CARAMES	LAURA		208
305	3733	RUIZ	OTERO	LEONARDO		208
306	8096	SABORIDO	BERMEJO	JUAN MANUEL	Alemán	208
307	5087	SAEZ	CALVO	JOSE ANTONIO		208
308	6701	SAGREDO	DE PEDRO	LAURA		208





	NIF	PRIMER APELLIDO	SEGUNDO APELLIDO	NOMBRE	IDIOMA OPTATIVO	AULA DE EXAMEN
309	8338	SALAS	VIGUERA	RAFAEL		208
310	8872	SALGUERO	MAYORAL	MIRIAM		208
311	7295	SALINAS	ALVAREZ	CARLOS		208
312	8829	SALINERO	GONZALEZ	JESUS		208
313	8223	SALVADO	SUAREZ	JAVIER		208
314	8950	SAN VICENTE	MONTERO	LUIS RICARDO DE		208
315	7952	SANCHEZ	CARRASCO	ALVARO		208
316	5571	SANCHEZ	CASTRO	SERGIO	Alemán	208
317	5956	SANCHEZ	FERNANDEZ	ALBERTO	Francés	208
318	7184	SANCHEZ	JIMENEZ	JAIME	Francés	208
319	8819	SANCHEZ	MARTIN	EDUARDO		208
320	1064	SANCHEZ	OSSORIO	GONZAGA		208
321	0643	SANCHEZ	VAQUERO	IRENE		208
322	6359	SANCHIS	ALTAVA	FERRAN		209
323	5621	SANJAIME	RODRIGUEZ	DAVID		209
324	3421	SANTAMERA	RAMIREZ	JORGE		209
325	9854	SANZ	ACON	RAUL	Alemán	209
326	1793	SANZ	LANDIVAR	LORENA		209
327	4904	SANZ	PATIÑO	JAIME MANUEL		209
328	0236	SASTRE	SASTRE	EDUARDO	Francés	209
329	9974	SEGUNDO	GARCIA	PABLO	Francés	209
330	0901	SERRANO	CURIEL	PAULA		209
331	0979	SERRANO	SANCHEZ	CRISTINA		209
332	3474	SERRANO	VILLALBA	MARIA		209
333	1880	SIERRA	CANOSA	FRANCISCO	Francés	209
334	7604	SIERRA	MUÑOZ	JUAN JOSE		209
335	2116	SOGORB	ZARAGOZA	FEDERICO	Alemán	209
336	0204	SOLBES	LORENTE	ENRIQUE		209
337	7368	SORARRAIN	SALSAMENDI	LEXURI		209
338	8965	SUAREZ	GIL	GILBERTO	Alemán	209
339	1964	TABERNEO	RODRIGUEZ BELVIS	JAVIER		209
340	3762	TERRADOS	LOPEZ	JULIA MARIA		209
341	7674	TIRADO	PEREZ	JUAN	Francés	209
342	1054	TOLEDO	MORCUENDE	CRISTINA		209
343	4861	TORRALBA	ROMAN	MARIA DE GRACIA		209
344	8524	TORRE	GARCIA	BLANCA	Francés	209
345	8714	TORRECILLA	ALISTE	JORGE	Francés	209
346	0060	TORRECILLA	MELERO	JUAN ANTONIO	Francés	209
347	3050	TOUS	DE FELIPE	PATRICIA VICTORIA		209
348	1561	TRISTAN	GAGO	DAVID		209





	NIF	PRIMER APELLIDO	SEGUNDO APELLIDO	NOMBRE	IDIOMA OPTATIVO	AULA DE EXAMEN
349	2712	TUDELA	GIMENEZ	MIGUEL		209
350	9362	URBINA	GARCIA	OSKAR	Francés	209
351	2998	VALENZUELA	HERMOSILLA	DANIEL		209
352	9299	VALLEJO	RENEDO	JULIO		209
353	9095	VEGA	ARANCE	FRANCISCO JAVIER		209
354	0118	VEGAS	ESTRADA	ELENA		209
355	9608	VELA	CANTALAPIEDRA	RAQUEL		209
356	6924	VELASCO	MARTINEZ	VICTOR		209
357	1679	VELASCO	RUIZ	ALEJANDRO		209
358	3542	VILLACIEROS	ARANGÜENA	JOSE MARIA		209
359	3872	VILLANUEVA	BASCHWITZ	GERMAN		209
360	1348	VILLANUEVA	CARBALLO	GONZALO		209
361	9322	VILLANUEVA	DOS SANTOS	CHRISTIANSSEN		209
362	1487	YAGÜE	ALCARAZ	MARIA DE LAS NIEVES	Francés	209

Cupo reserva de discapacitados

	NIF	PRIMER APELLIDO	SEGUNDO APELLIDO	NOMBRE	IDIOMA OPTATIVO	AULA DE EXAMEN
1	2375	ALVAREZ	ALVAREZ	ANTONIO		204
2	0290	AYALA	SERRANO	SANTIAGO		204
3	8606	ESTEBAN	TRUCO	ELOY		204
4	3627	FERNANDEZ	MARTINEZ	LARA	Francés	204
5	6469	GOMEZ DE ZAMORA	ÑIGUEZ	LUIS		204
6	0811	MARQUEZ	GIL	JAVIER		204
7	9338	MARQUEZ	MATO	DAVID		204
8	3925	MORENO	GARCIA MORENO	MARTA		204
9	3779	PALOMINO	CONDON	CARLOS LUIS		204
10	6763	PALOP	SANCHEZ	ENRIQUE PABLO		204
11	6610	PEREZ	ZUÑIGA	JOAQUIN		204
12	0668	PRIETO	ALVAREZ	RUTH	Francés	204





2. Llamamiento único.

Se convoca a los aspirantes admitidos a la celebración del primer ejercicio de acuerdo con lo siguiente:

Fecha del primer ejercicio: Domingo, 14 de marzo de 2021.

Hora final de acceso el aula: 9:00 horas.

Lugar de examen: Universidad Complutense de Madrid.
Facultad de Derecho.
Plaza de Menéndez Pelayo, 4
Ciudad Universitaria
28040 Madrid

Aulas nº 202, 204, 205, 207, 208 y 209. Los aspirantes correspondientes al Cupo de reserva de discapacitados se examinarán en el aula 204.

Todas las aulas están situadas en la 2ª planta del edificio. Los opositores deberán **dirigirse directamente al aula asignada** que figura en el listado de aspirantes admitidos.

Para facilitar el acceso a las aulas se inserta a continuación el **plano de planta**:

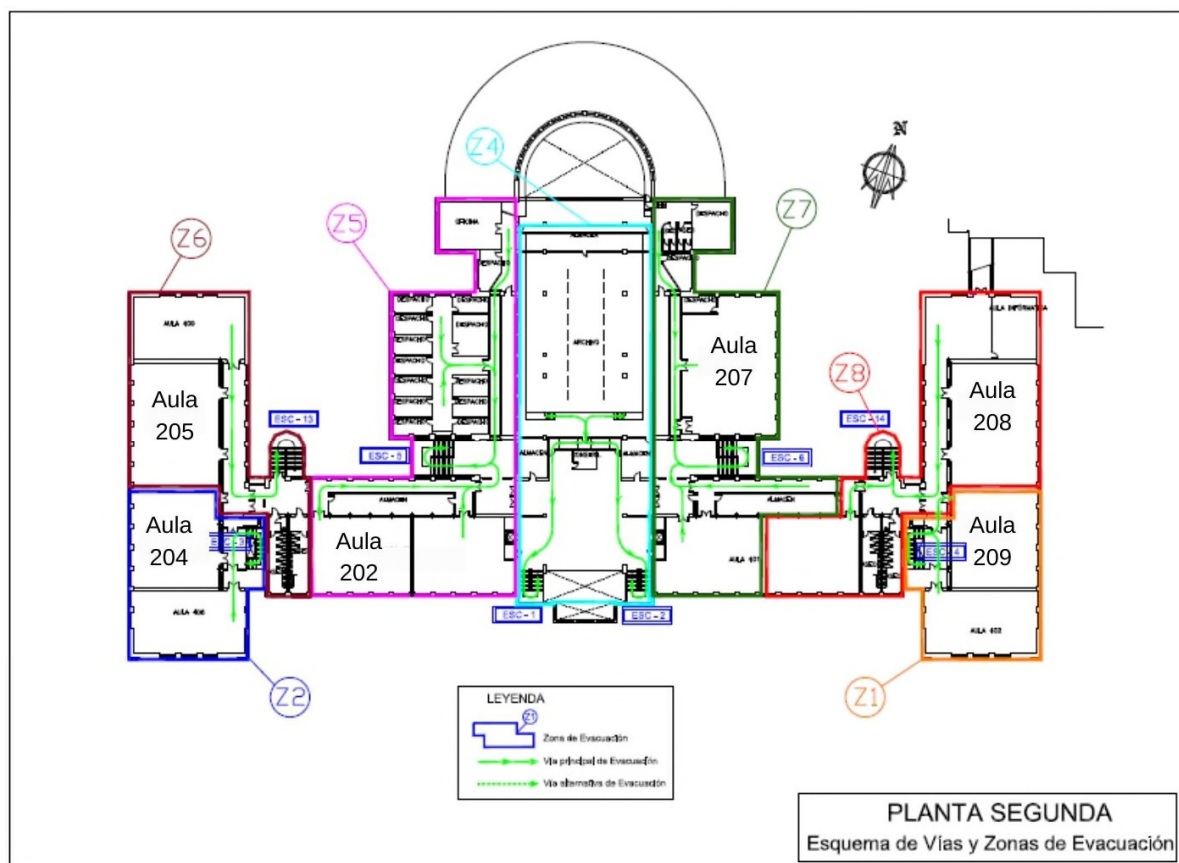



ANEXO I-B
RELACIÓN DEFINITIVA DE ASPIRANTES EXCLUIDOS

Relación definitiva de aspirantes EXCLUIDOS del proceso selectivo para el ingreso, por el sistema general de acceso libre, al Cuerpo de Ingenieros Industriales del Estado (OEP 2019), con expresión de las causas de exclusión.

Acceso libre

	NIF	PRIMER APELLIDO	SEGUNDO APELLIDO	NOMBRE	IDIOMA OPTATIVO	CODIGO DE EXCLUSIÓN
1	3014	CABAÑAS	PRIETO	ALFONSO MARIA	Francés	B
2	2039	CALDERON	ZAMBRANO	LEOPOLDO		A - B
3	5117	CAZORLA	MARTINEZ	CRISTOBAL ANDRES		A
4	2749	CIUDAD	ARRANZ	FERNANDO FRANCISCO		A - B
5	3172	CONSUEGRA	LAFUENTE	RAMON	Alemán	B
6	7257	ENRIQUE	FERNANDEZ	JUAN FRANCISO		A
7	8101	GARCIA	MARTIN	RAFAEL ADRIAN		B
8	6404	GUILLEN	GONZALEZ	DAVID		B
9	6866	HERNANDEZ	ZAMORA	DOMINGO JOSE		A
10	3565	JIMENEZ	COBO	MIGUEL JOSE		A
11	6648	KIDANE	KASSA	ASSRES		A - B
12	5894	LAURENTI	GOMEZ	JAVIER JESUS		B
13	0513	LOPEZ	OSORIO	PABLO		A
14	1489	LUQUE	LOPEZ-MINGO	ANA		A
15	2081	MARTINEZ	PASCUAL	ISABEL		A
16	7794	MIRALLES	CESENA	MARC	Francés	A
17	5830	NIETO	GARCIA	ALBERTO		A
18	3116	NIETO	SEVILLA	DIEGO		A
19	9206	PADILLA	TORRES	MARINA		A - B
20	5584	PAVO	RICO	JUAN CARLOS		A
21	8920	PELLICE	GISPERT	MONTSANT		A
22	0258	PEÑA	ASENSIO	ANDRES		C
23	7227	PEÑIN	GARCIA	ANGELA	Francés	A
24	2121	PIMAS	RODRIGUEZ	JAUME		A
25	4198	PIÑERO	ARANDA	GUILLERMO	Alemán	A
26	5198	QUEVEDO	DIOSES	MARIELA DEL ROSARIO	Alemán	A - B
27	8943	ROJAS	SANCHEZ	ANDRES	Francés	A
28	6754	ROMO	LORENZO	MARIA DE LOS MILAGROS		A
29	9285	RUIZ	RUIZ	ANDRES		A





Cupo reserva de discapacitados

	NIF	PRIMER APELLIDO	SEGUNDO APELLIDO	NOMBRE	IDIOMA OPTATIVO	CODIGO DE EXCLUSIÓN
1	7034	ATALAYA	SOLIS	PEDRO	Alemán	A
2	3696	INFANTE	CABALLERO	ALBERTO		A

Causas de exclusión:

- A** Titulación no válida.
- B** Falta de justificación del abono de los derechos de examen o de encontrarse exento del pago de las mismas.
- C** Instancia sin firmar.





ANEXO II

PROTOCOLO COVID-19 PARA LA CELEBRACIÓN DE LOS PROCESOS SELECTIVOS DEL MINISTERIO DE INDUSTRIA, COMERCIO Y TURISMO

Para garantizar la **seguridad sanitaria** de los opositores y de los miembros y colaboradores del Tribunal del proceso selectivo se establecen las siguientes normas que deben ser respetadas durante la celebración de los ejercicios.

Dada la situación sanitaria actual ocasionada por el SARS-CoV-2, todo el personal deberá entregar una declaración responsable en la que se acredite no tener síntomas COVID y conocer y aceptar las medidas de salud pública vigentes al respecto.

1. Antes de entrar al examen:

- Antes de la celebración del ejercicio, así como al finalizar el mismo, se procederá a higienizar todos los espacios a utilizar (aulas, baños, pasillos, escaleras, hall, etc..) por personal de limpieza. Todas las aulas dispondrán de ventanas para poder realizar una ventilación apropiada.
- El Tribunal publicará con antelación suficiente en la página web del Ministerio el lugar de convocatoria de cada aspirante, así como un plano de situación, de manera que los aspirantes puedan dirigirse directamente al lugar de convocatoria.
- Para evitar aglomeraciones de personas en el lugar del examen **no se permitirá el acceso al recinto de acompañantes**, salvo en aquellos supuestos de personas que puedan precisar asistencia y esté justificado mediante informe médico.
- Las **puertas de entrada al centro permanecerán abiertas** para facilitar el acceso evitando el contacto con las manillas.
- El uso de la **mascarilla será obligatorio** por parte de todos los aspirantes y de los miembros y colaboradores del Tribunal durante todo el tiempo de permanencia en el lugar del examen, debiendo colocarse de modo que cubra desde el tabique nasal hasta la barbilla. La mascarilla será **FFP2** y no deberá estar provista de válvula exhalatoria. En caso de no poder usar mascarillas por motivos de salud, el aspirante deberá entregar un informe médico que lo acredite. En el momento de la identificación los miembros del Tribunal podrán solicitar a los aspirantes que se la retiren.
- La desinfección de manos será obligatoria antes de acceder al edificio. En la entrada de los edificios, aulas y baños habrá dispensadores de gel hidroalcohólico.
- Se asistirá al examen con el material mínimo indispensable. Los aspirantes deberán acudir con mascarilla, gel hidroalcohólico y bolígrafos propios. Este material irá en un solo bolso o mochila, que cada aspirante llevará siempre consigo.





- No pueden acceder al recinto los aspirantes que tengan síntomas compatibles con COVID-19, se les haya diagnosticado la enfermedad y están en aislamiento, o aquellos en cuarentena por contacto estrecho de un caso confirmado en los últimos 10 días o conviviente de un caso sospechoso. Los aspirantes tienen que traer cumplimentada y firmada la Declaración Responsable que figura como Anexo de este documento para poder acceder al aula.

2. Entrada al examen

- En el exterior al edificio se evitarán aglomeraciones, respetando en todo momento la distancia interpersonal.
- En el momento que se realice la apertura de las puertas del edificio los aspirantes deberán acceder de manera ordenada, directamente al aula asignada. Se mantendrá en todo momento la distancia interpersonal de 1,5 metros y se seguirán las indicaciones en cuanto al acceso, tránsito y circulación de personas.
- Para acceder al aula se utilizarán las escaleras, de manera que el ascensor quede reservado para los aspirantes que lo requieran por sus condiciones físicas, respetándose el aforo previsto para cada ascensor.
- En la puerta de cada sala el Tribunal comprobará que los aspirantes llevan mascarilla y les invitará a usar el hidrogel desinfectante.
- Cada aspirante deberá traer consigo su DNI, permiso de conducir o pasaporte y la **declaración responsable de no tener síntomas de la COVID-19 cumplimentada y firmada** (Anexo III), que entregará al Tribunal en la puerta del aula asignada.
- Los miembros y colaboradores del Tribunal indicarán los asientos a ocupar con la mayor diligencia, respetando siempre la distancia interpersonal de seguridad.
- A la hora prevista para el llamamiento, el Tribunal realizará un único llamamiento en la puerta de cada sala, exclusivamente a los opositores que no hayan accedido a la misma.

3. Durante el desarrollo del ejercicio

- Los miembros y colaboradores del Tribunal indicarán a los aspirantes que deben dejar encima de la mesa, únicamente, bolígrafo (azul o negro) y el documento de identificación. Los bolsos o mochilas se colocarán debajo del asiento.
- Durante todo el ejercicio se mantendrá la mascarilla puesta y se evitará tocarse los ojos, la nariz o la boca. Al toser o estornudar, es imprescindible cubrirse la boca y la nariz con el codo flexionado.





4. Salida del examen

- Finalizado el tiempo de examen, se recogerán todas las hojas de examen, acto que se realizará de forma ordenada y **guardando la distancia de seguridad** en todo momento.
- Los miembros y colaboradores del Tribunal darán las indicaciones precisas en cada aula al objeto de que el desalojo se realice **de uno en uno** y que la salida del edificio se produzca de forma ordenada y escalonada, impidiendo las aglomeraciones en pasillos y vías de salida, evitando la formación de grupos.
- Será obligatorio el uso de escaleras para abandonar las instalaciones, respetando en todo momento la distancia interpersonal. No se utilizarán ascensores, salvo para los asistentes que lo requieran por sus condiciones físicas.

5. Comunicación COVID

- El aspirante que presente **síntomas compatibles con la COVID-19**, al que se le haya diagnosticado la enfermedad y esté en aislamiento, o que esté en cuarentena por contacto estrecho de un caso confirmado en los últimos 10 días o es conviviente de un caso sospechoso, deberá **comunicarlo al órgano de selección con carácter previo** al día de celebración del examen para su valoración y, en su caso, para convocarle a examen en una fecha posterior.
- Asimismo, el aspirante perteneciente al **colectivo vulnerable** frente a la COVID-19, de acuerdo con el criterio establecido por el Ministerio de Sanidad, deberá comunicarlo al órgano de selección indicando si precisa algún tipo de adaptación durante el desarrollo del ejercicio.

Estas comunicaciones se realizarán en cuanto se tenga conocimiento de las mismas a través del correo rrhh_proc_selectivos@mincotur.es, aportando justificante médico o declaración jurada del aspirante.





ANEXO III
DECLARACIÓN RESPONSABLE COVID-19

<i>Prueba selectiva:</i> Cuerpo de Ingenieros Industriales del Estado Primer ejercicio	<i>Lugar de examen:</i> Universidad Complutense de Madrid Facultad de Derecho Plaza de Menéndez Pelayo, 4 28040 MADRID	<i>Fecha de examen:</i> 14 de marzo de 2021
---	--	--

El abajo firmante, participante en las pruebas selectivas para ingreso en el Cuerpo de Ingenieros Industriales del Estado convocadas por Resolución de 30 de noviembre de 2020 («Boletín Oficial del Estado» de 4 de diciembre de 2020), de acuerdo con el deber que le imponen el artículo 4 del Real Decreto-ley 21/2020, de 9 de junio, de medidas urgentes de prevención, contención y coordinación para hacer frente a la crisis sanitaria ocasionada por el COVID-19, así como las medidas preventivas acordadas por las autoridades sanitarias para hacer frente a la crisis sanitaria ocasionada por la COVID-19,

DECLARA que:

- No presenta **síntomas** compatibles con la COVID-19, no se encuentra en período de **aislamiento** por habersele diagnosticado la enfermedad, ni está en período de **cuarentena** domiciliaria por haber tenido contacto estrecho con alguna persona con síntomas o diagnosticada de la COVID-19.
- Durante su permanencia en las instalaciones del centro en el que ha sido convocado **cumplirá las instrucciones** de seguridad relativas al COVID-19 que se relacionan a continuación, siendo ésta una relación de medidas preventivas no exhaustiva, que se completará, en su caso, con las indicaciones que aporte en cada momento el personal de la organización.

El aspirante se compromete a:

1. Utilizar el **gel desinfectante** existente en la entrada de las aulas y entregar el presente documento debidamente cumplimentado y firmado.
2. Utilizar en todo momento la **mascarilla FFP2**, salvo los casos previstos en la normativa acreditados por personal facultativo.
3. Mantener una **distancia de seguridad** de 1,5 metros con el resto de las personas.
4. Seguir estrictamente las **indicaciones del personal del centro**.
5. Usar los aseos siguiendo las pautas de uso marcadas en cada centro.
6. Utilizar el antebrazo al toser o estornudar y tener presente que el virus se propaga tanto al toser y estornudar (a través de gotitas en el aire) como a través del contacto directo.
7. Utilizar pañuelos desechables para eliminar secreciones respiratorias y depositarlos en los contenedores disponibles en los pasillos y aseos.
8. **No permanecer en pasillos y zonas comunes**, ni esperar a los compañeros en el interior del centro.
9. Acceder al centro **sin acompañantes y con el material imprescindible** para el desarrollo de los exámenes.

Nombre	Firma:
Apellidos	
NIF/NIE	

